

Comportamiento de una pareja de cóndores (*Vultur gryphus*, Cathartiformes), vereda Tencalá: Andes nororientales de Colombia

Luis Alberto Peña-Peña^{1, 2,3}, Erika Alexandra Guerrero¹, Francisco Cirí-León², Jairo Josepe Cagua³

¹ Universidad de Pamplona. Pamplona – Norte de Santander

² Fundación para el Manejo y Conservación de los Ecosistemas Neotropicales – NEOTROPICAL. Bogotá – Colombia

³ Roka-ice Pamplona – Norte de Santander

✉ alberto_p.e.n.a@hotmail.com

Contexto.- El cóndor andino (*Vultur gryphus*) es un ave que se encuentra amenazada en los Andes colombianos. En la zona nororiental del país es escasa la información que se tiene de individuos en estado silvestre y no se conocen nuevos reportes, incluso en zonas que no son de alta montaña como lo es la vereda Tencalá con una altitud en su parte más baja de 1500 msnm y 2200 (7°17'10.4"N 72°32'37.0"W).

Métodos.- Mediante la observación directa en el sitio, se realizó un seguimiento a una pareja de cóndores que se localiza entre los municipios de Pamplona y Labateca en la vereda Tencalá, al sur del departamento de Norte de Santander. Este seguimiento ha permitido tener reportes de la biología de la especie que en estado natural no se conocen, existiendo reportes únicamente de Argentina y Chile por medios audiovisuales y fotográficos.

Resultados.- Se han registrado lugares que el cóndor frecuenta tanto de percha y sitios de descanso. Se tiene el conocimiento previo de una pareja de adultos (macho y hembra), que presentan posibles conductas de cortejo, ya que frecuentemente se le ha visto en estado de copula evidenciándose por medio fotográfico, de igual manera, se ha reportado otras actividades que realizan comúnmente en algunos casos (perchados, volando y calentándose).

Conclusiones.- Concluimos que es necesario continuar con el seguimiento de esta pareja, para saber más de su comportamiento en estado silvestre, búsqueda de alternativas que ayuden en su conservación y la necesidad de involucrar a la comunidad y su colaboración tal como se ha hecho hasta hoy en cuanto a reportes y el cuidado de la especie, símbolo de los pueblos andinos.

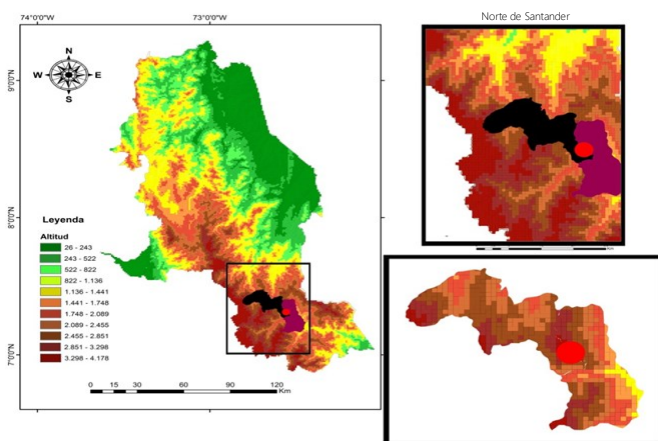

Figura 1. Vereda Tencalá: entre el municipio de Pamplona y el municipio de Labateca, en el departamento de Norte de Santander. 1500 msnm y 2200 msnm. T°media: 18°C. Ubicación Geográfica: 7°17'10.4"N 72°32'37.0"W



Figura 2. Macho con las alas extendidas, la hembra permanece debajo del macho aunque no es notoria. (Fotografía, Alberto Peña).

Citación: PEÑA-PEÑA, L.A., E.A. GUERRERO, F. CIRÍ-LEÓN & J.J. CAGUA. 2020. Comportamiento de una pareja de cóndores (*Vultur gryphus*, Cathartiformes), vereda Tencalá: Andes nororientales de Colombia. Ornitología Colombiana 18(i):e:01.